

2

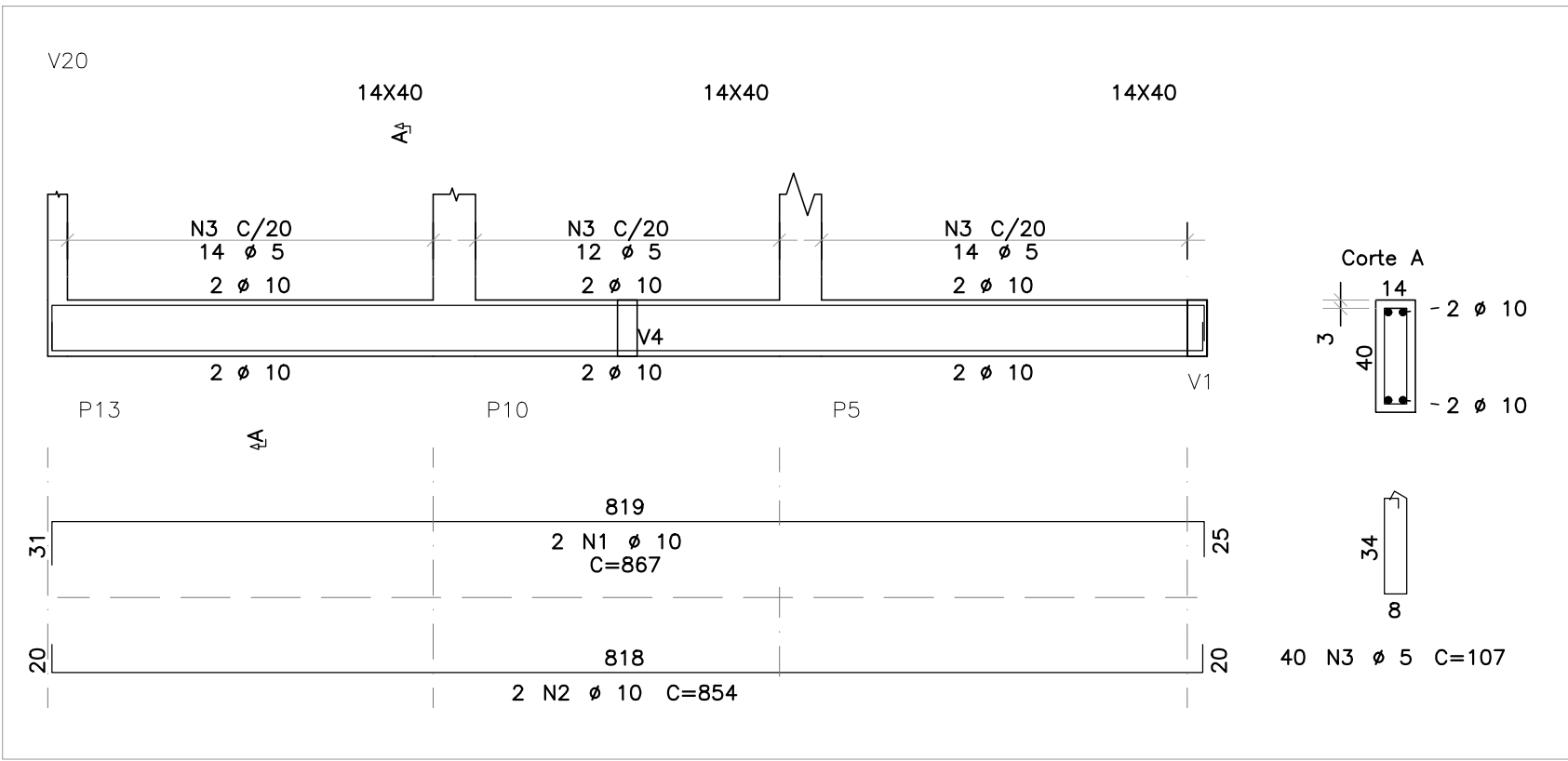
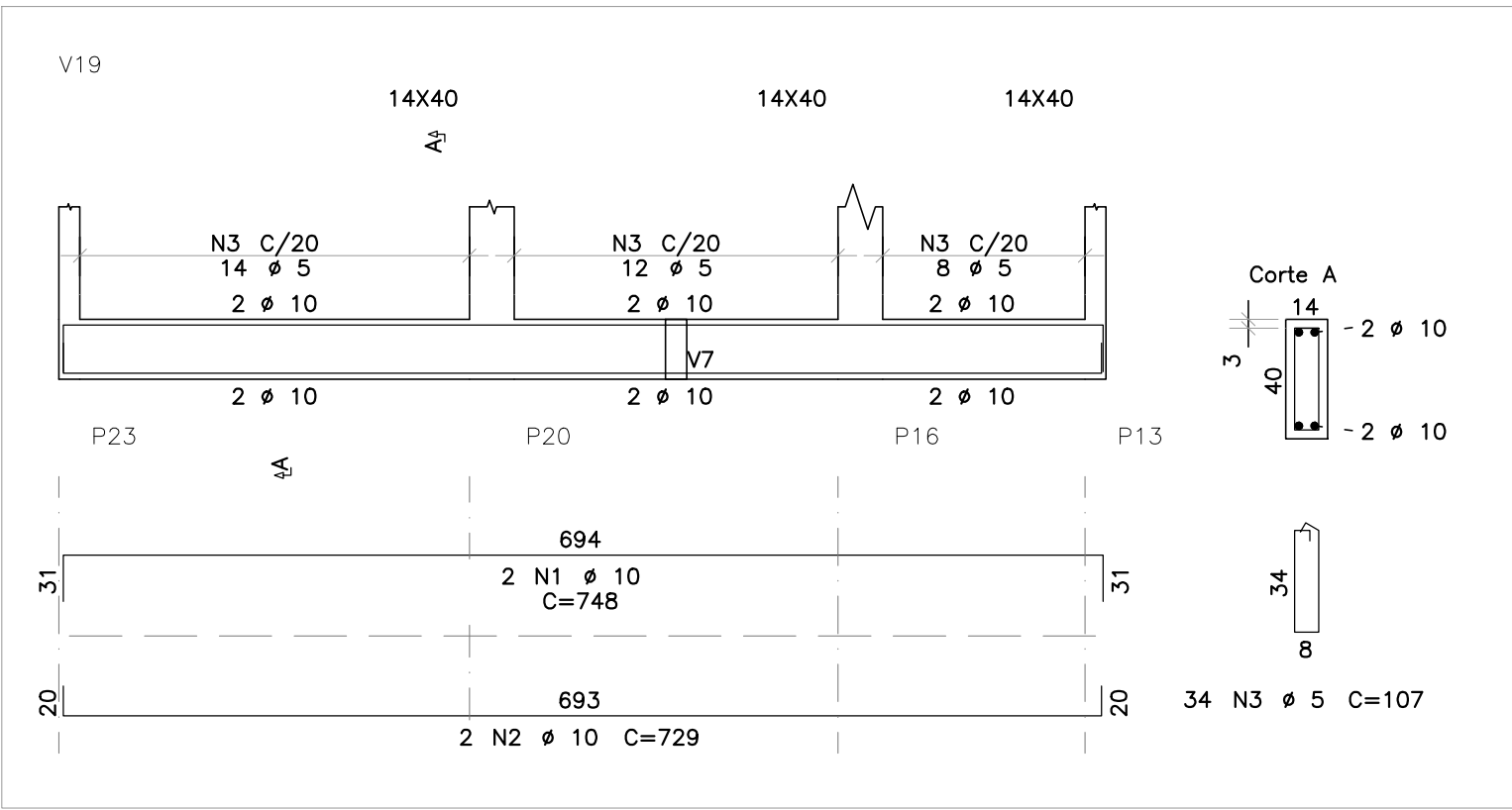
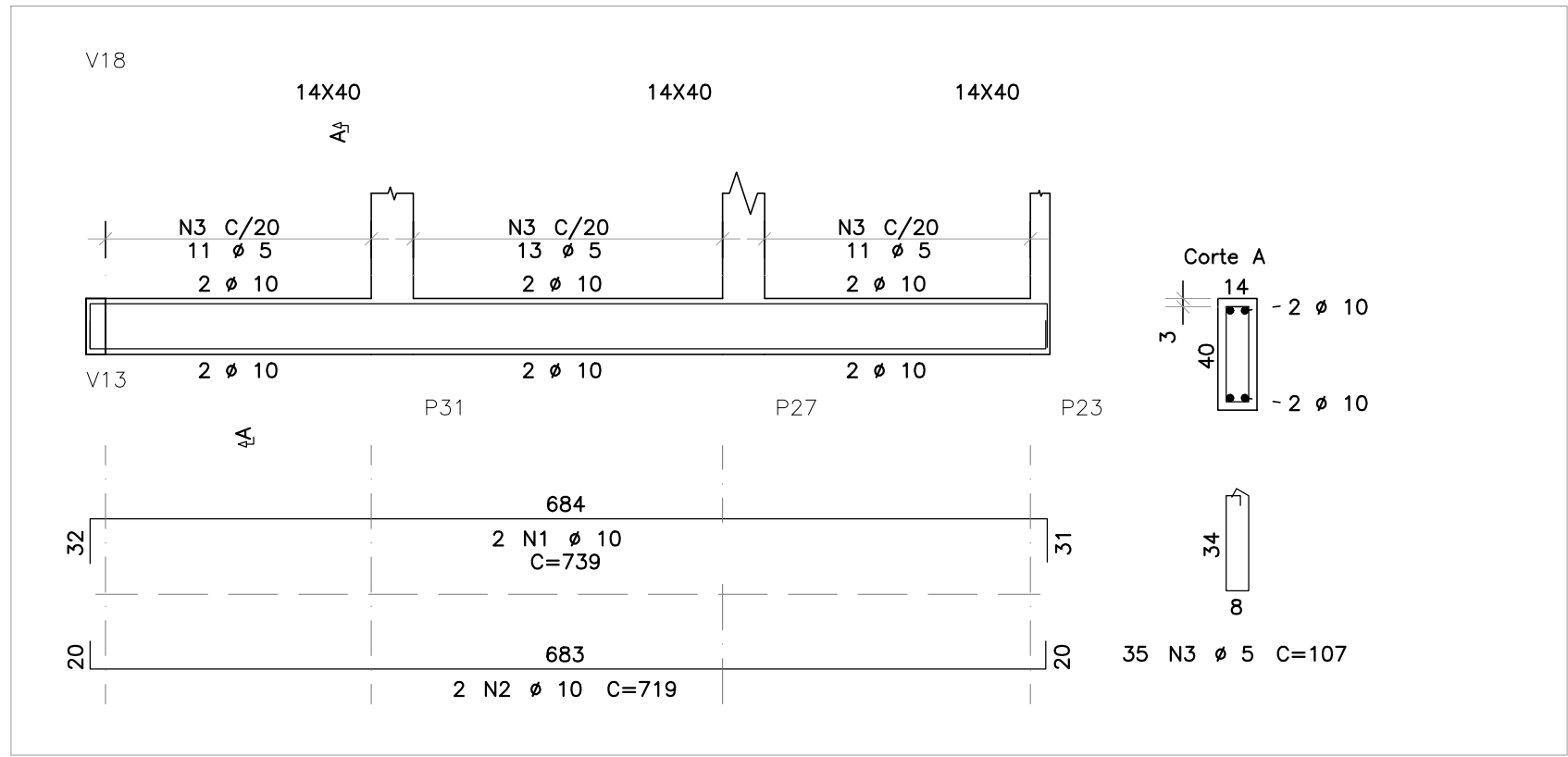

AÇO	POS	BIT	QUANT	COMPRIMENTO	
				UNIT	TOTAL
		mm		cm	cm
V18	50A	1	10	2	739
	50A	2	10	2	719
	60A	3	5	35	107
V19	50A	1	10	2	748
	50A	2	10	2	729
	60A	3	5	34	107
V20	50A	1	10	2	867
	50A	2	10	2	854
	60A	3	5	40	107
V21	50A	1	10	2	867
	50A	2	10	2	851
	60A	3	5	40	107
V22	50A	1	10	2	518
	50A	2	10	2	501
	60A	3	5	22	107
V23	50A	1	10	2	714
	50A	2	10	2	695
	60A	3	5	32	107
V24	50A	1	10	2	581
	50A	2	10	2	561
	60A	3	5	27	107
V25	50A	1	10	2	746
	50A	2	10	2	731
	60A	3	5	36	107
V26	50A	1	10	2	732
	50A	2	10	2	716
	60A	3	5	35	107
V27	50A	1	10	2	322
	50A	2	10	2	326
	60A	3	5	16	122
V28	50A	1	10	2	575
	50A	2	10	2	546
	60A	3	5	25	107

RESUMO DE AÇO			
AÇO	BIT	COMPR	PESO
	mm	m	kgf
60A	10	368	57
50A	10	293	181
Peso Total 60A =			57 kgf
Peso Total 50A =			181 kgf

Volume de concreto de VIGAS 3.54 m3

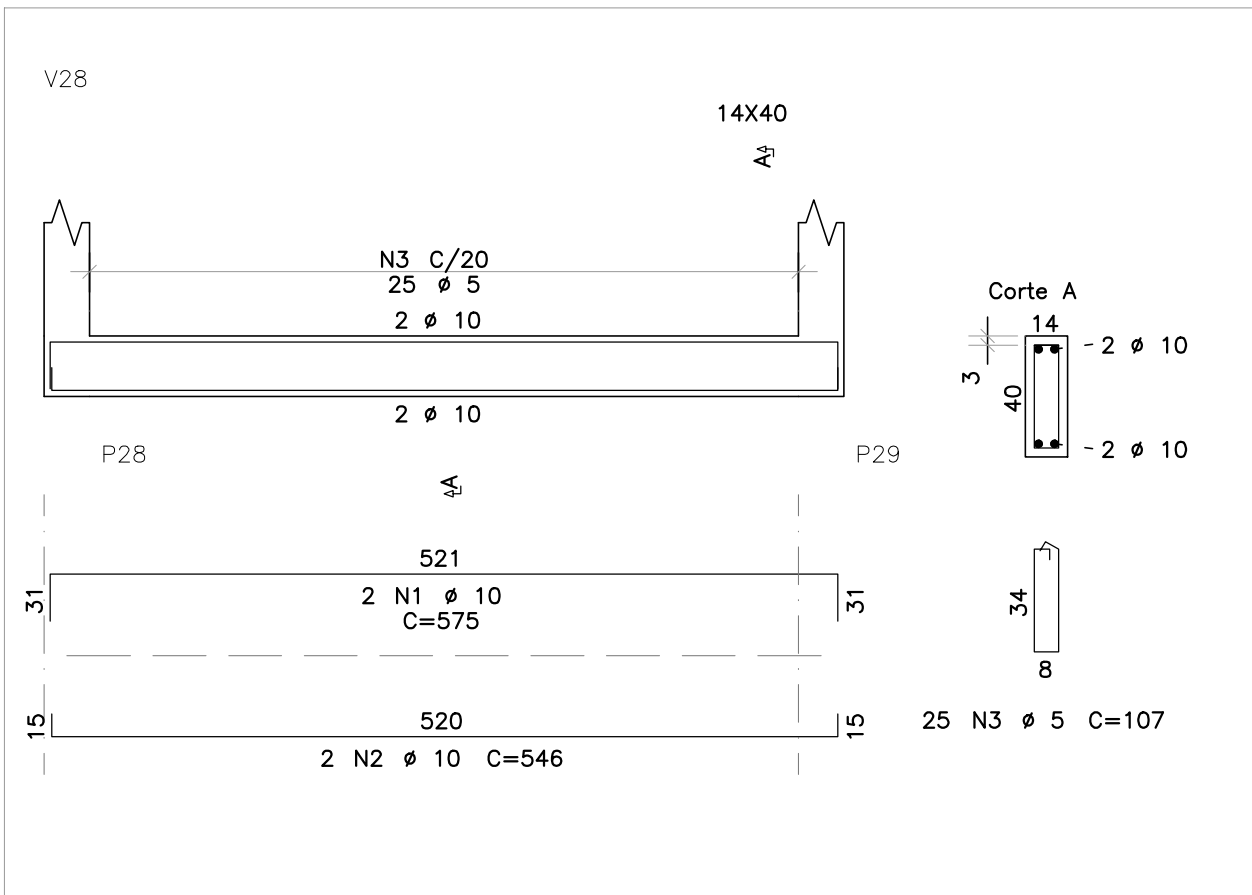
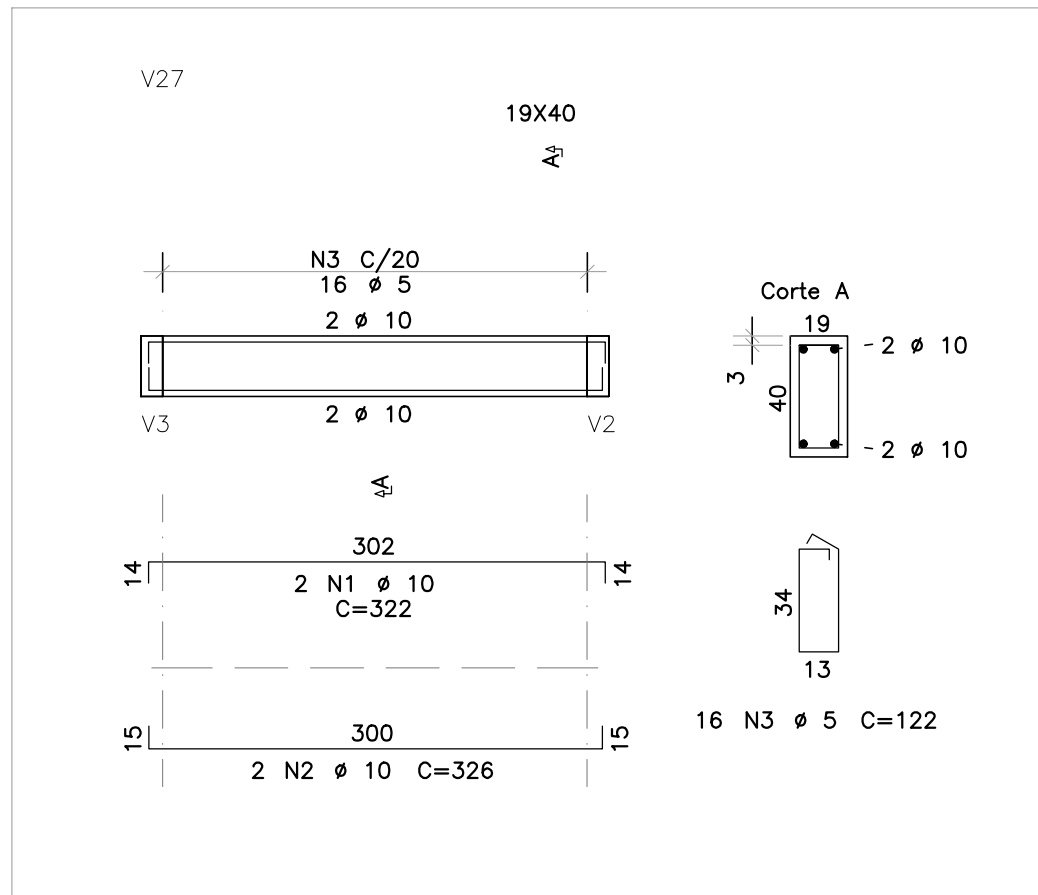
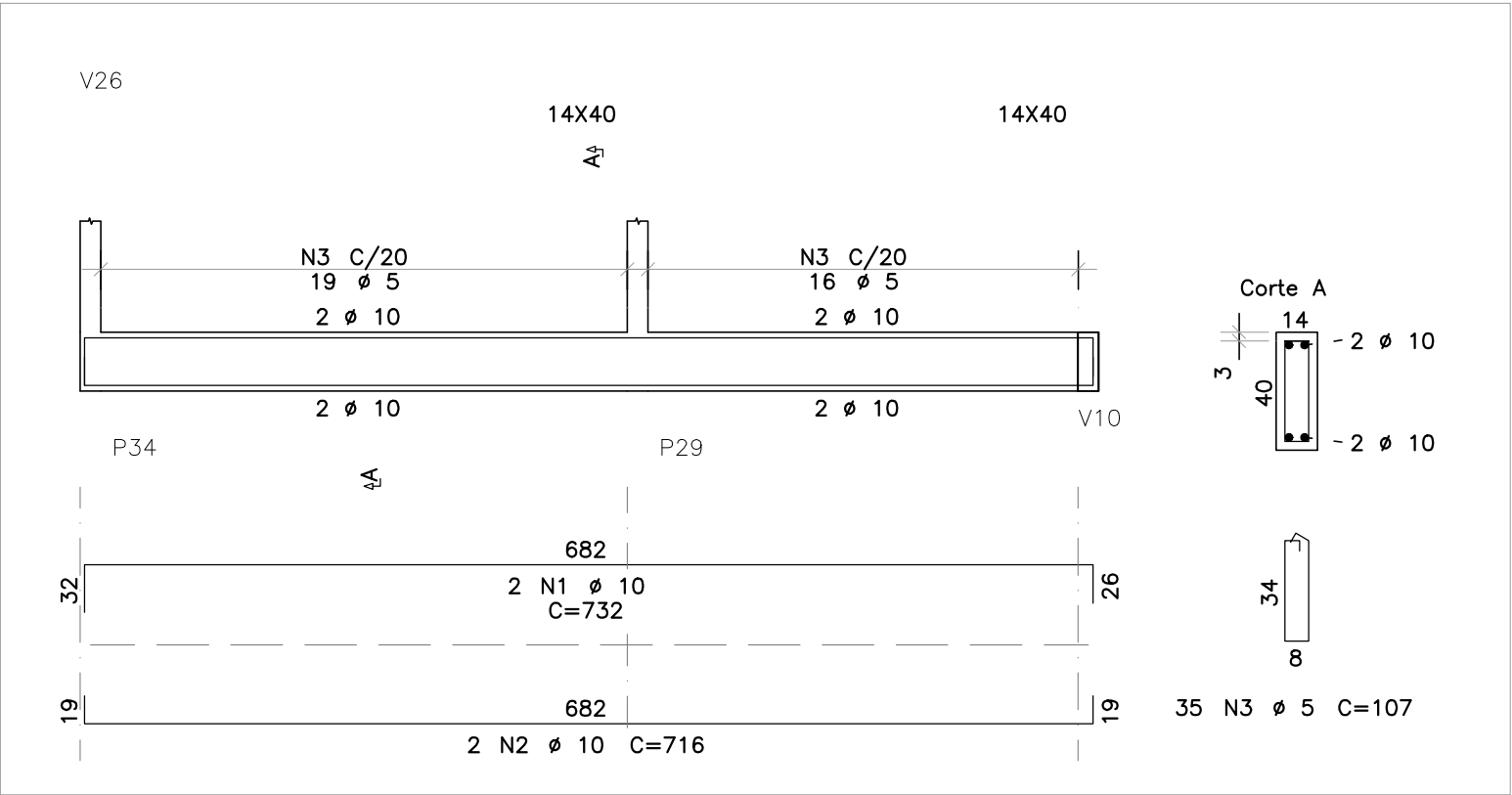
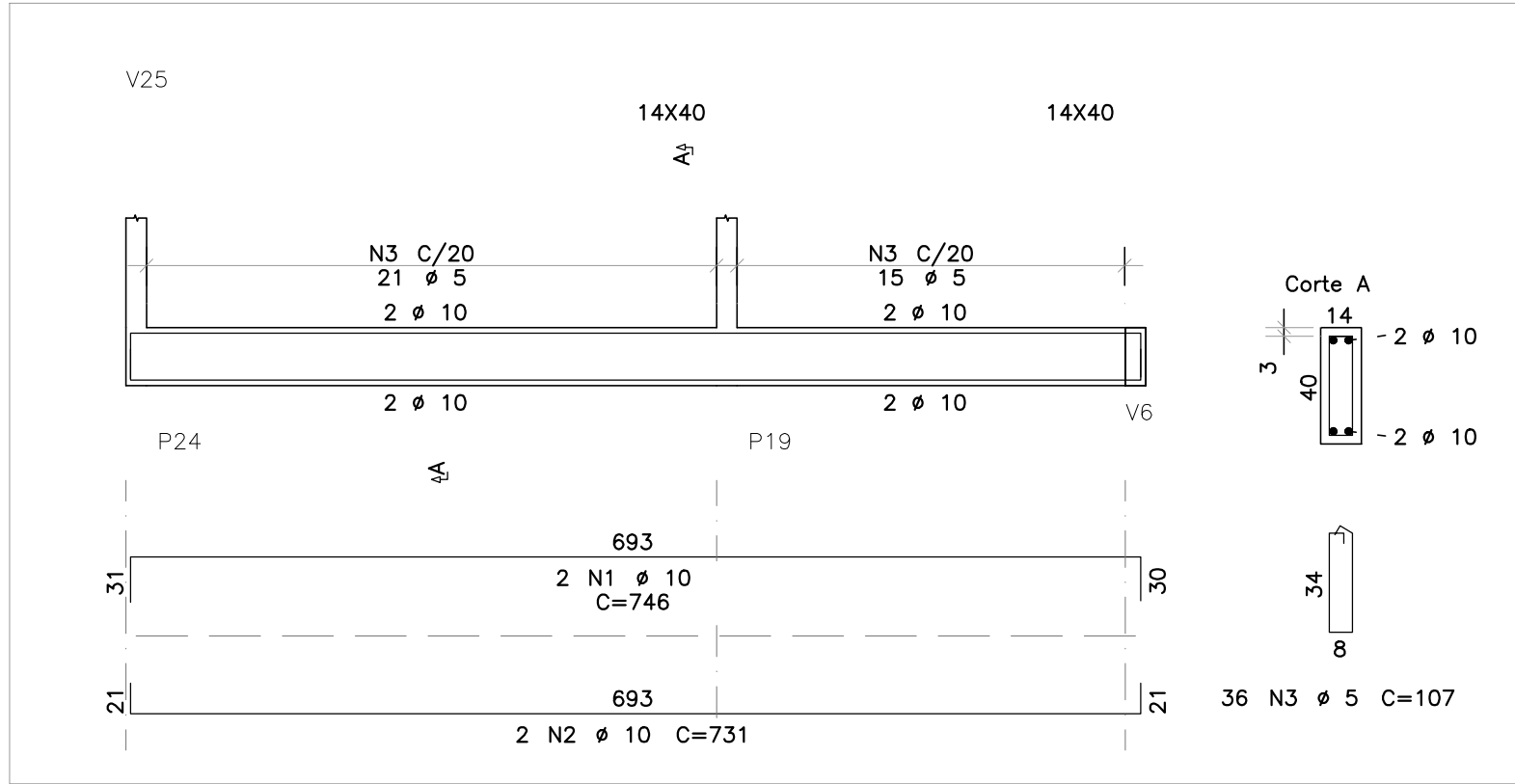
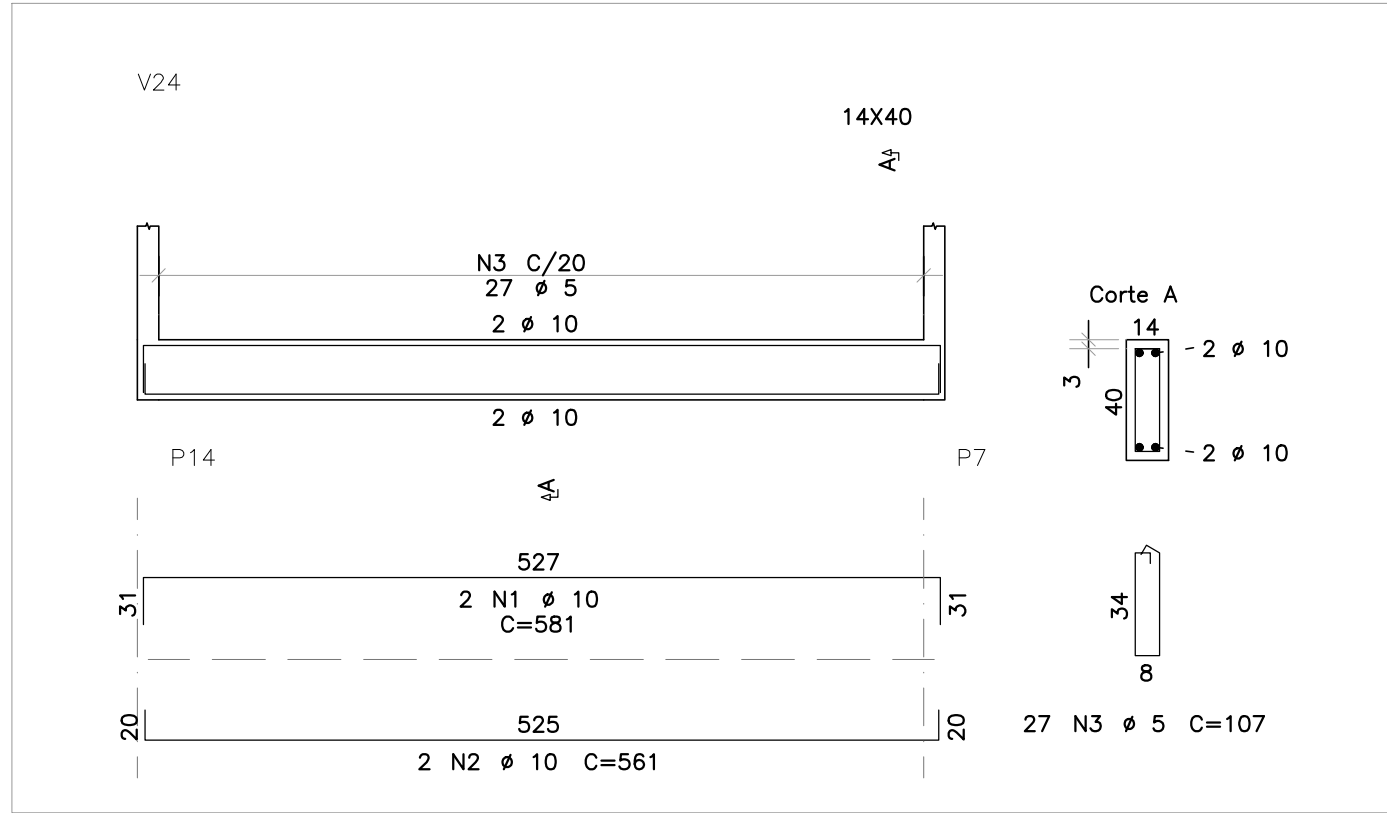
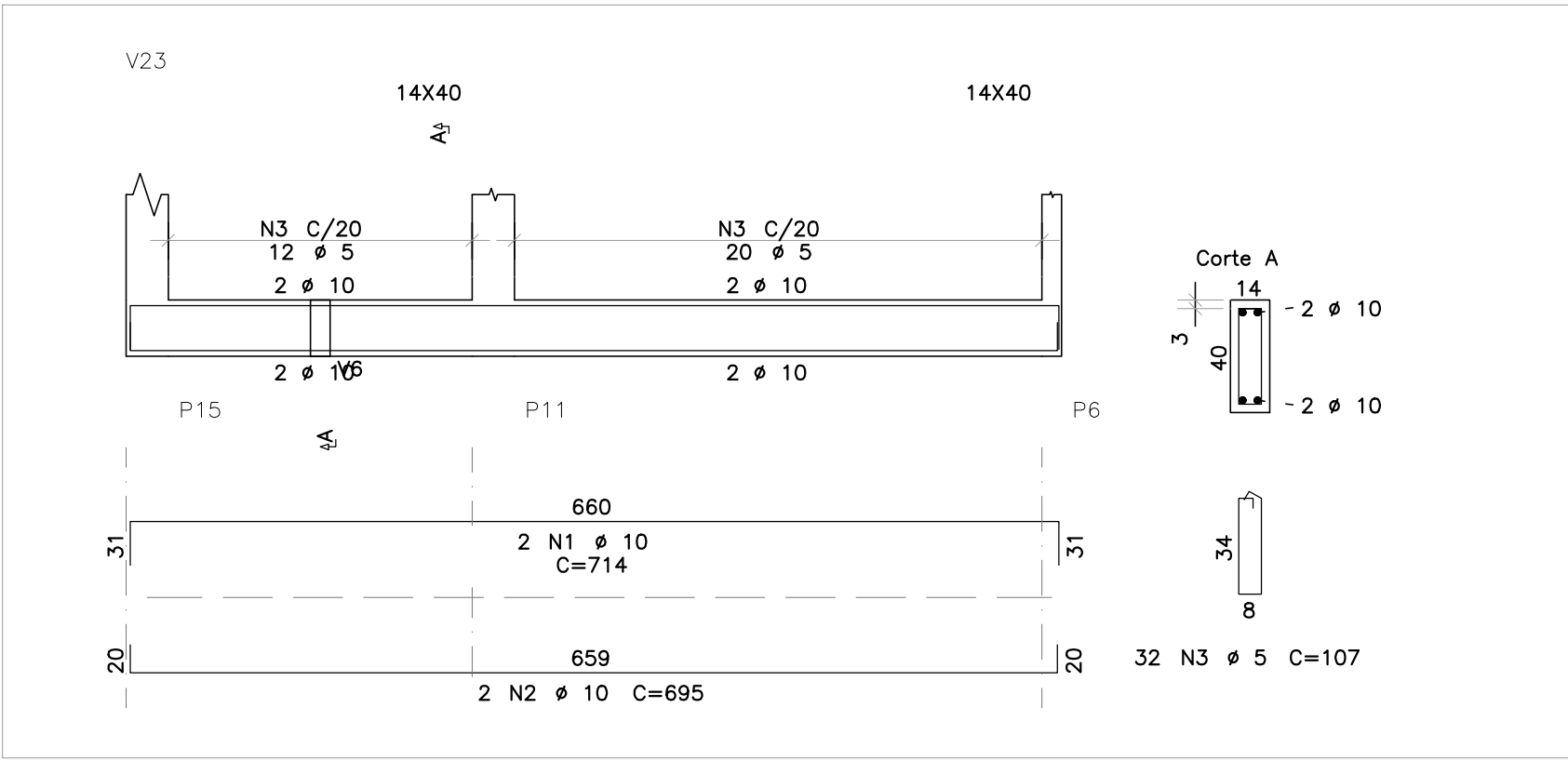
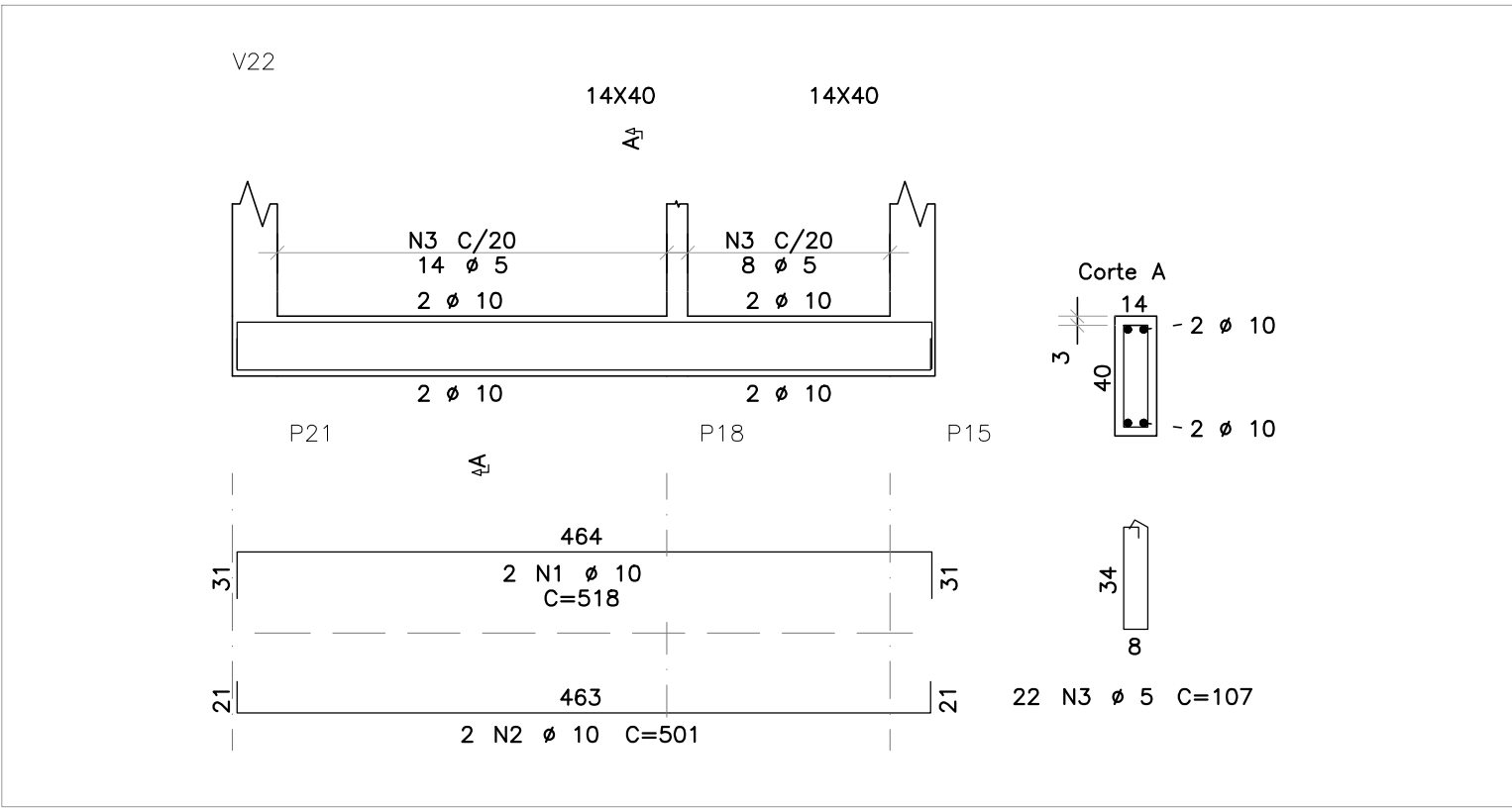
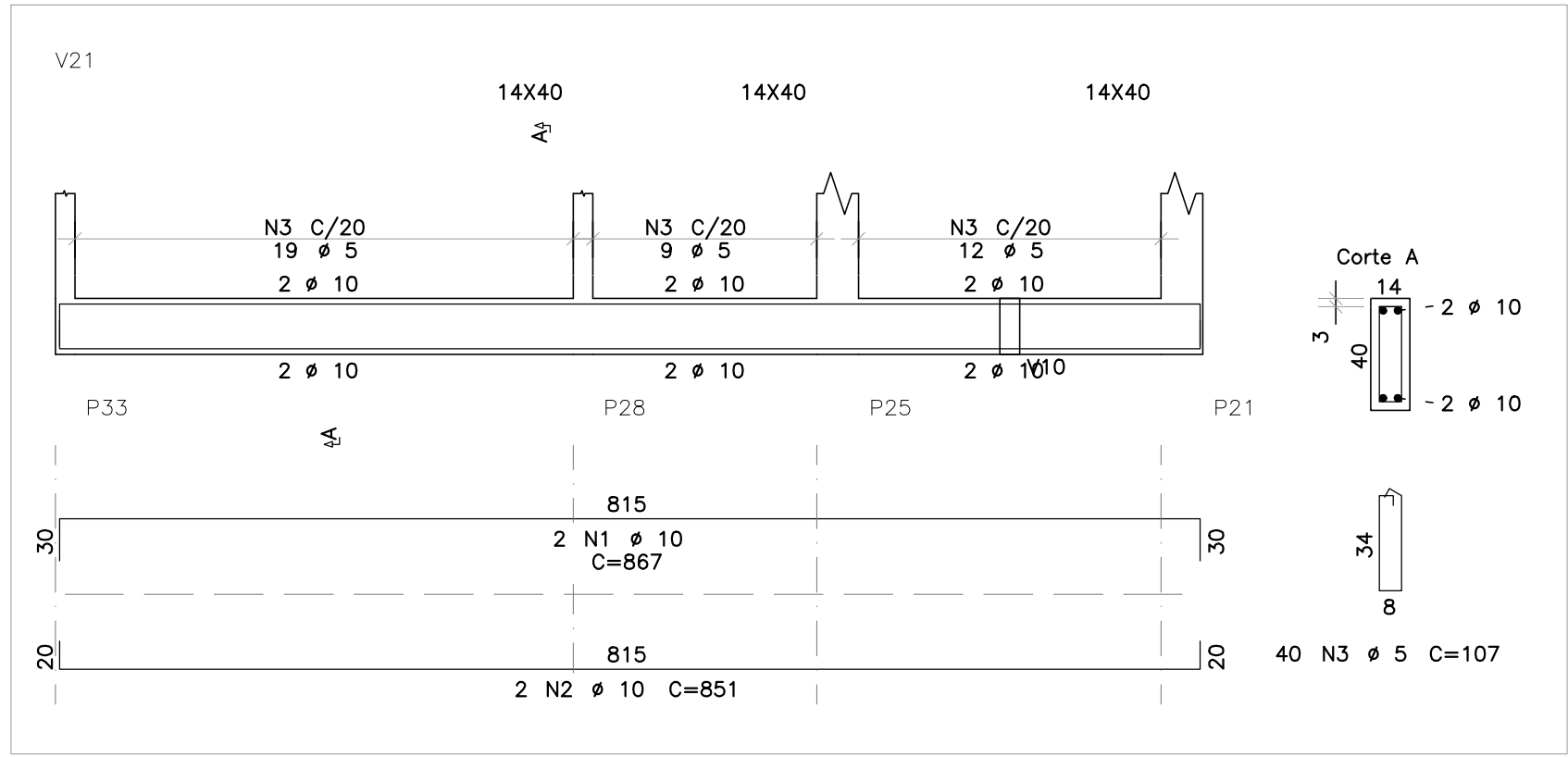

ARMAÇÃO DAS VIGAS DO PAVIMENTO TÉRREO (02/02)

ESCALA DAS VIGAS: 1/50

ESCALA DAS SEÇÕES: 1/25

OBSERVAÇÕES

- DIMENSÕES EM CENTÍMETROS, NÍVEIS EM METROS, EXCETO ONDE INDICADO O CONTRÁRIO;
- CONCRETO ESTRUTURAL FCK = 25 MPa, FATOR ÁGUA-CIMENTO (A/C) ≤ 0,60 E MÓDULO DE ELASTICIDADE (E_{si}) ≥ 28.000 MPa;
- CONCRETO ESTRUTURAL PARA ESTACA HÉLICE CONTÍNUA FCK = 30 MPa, FATOR ÁGUA-CIMENTO (A/C) ≤ 0,55 E MÓDULO DE ELASTICIDADE (E_{si}) ≥ 28.000 MPa;
- CONCRETO MAGRO FCK = 15 MPa ESPESURA 5 CM;
- AS COTAS DE ARRASAMENTO DAS ESTACAS DEVERÃO SEGUIR OS NÍVEIS ESTIPULADOS PELO PROJETO ARQUITETÔNICO, TENDO EM VISTA VARIAÇÕES DE ALTURAS EM UMA MESMA EDIFICAÇÃO;
- É IMPRESCINDÍVEL CONTROLE TECNOLÓGICO RÍGIDO POR PARTE DO ENGENHEIRO DE EXECUÇÃO EM TODO O PROJETO, SEM EXCEÇÃO;
- A SOLICITAÇÃO DOS CARREGAMENTOS PODERÁ SER LIBERADA APÓS 28 DIAS DA DATA DE CONCRETAGEM OU MEDIANTE ANÁLISE DOS RESULTADOS DE ENSAIO;
- AGRESSIVIDADE AMBIENTAL (II). É OBRIGATÓRIO RESPEITAR OS COBRIMENTOS INDICADOS:
 - PILAR EM CONCRETO ARMADO = 2,00 CM;
 - VIGA EM CONCRETO ARMADO = 2,00 CM;
 - LAJE EM CONCRETO ARMADO = 1,50 CM;
 - BLOCOS DE ESTACAS = 5,00 CM;
 - ESTACAS = 5,00 CM;
- PARA AS ESTRUTURAS É IMPORTANTE O CONTROLE TECNOLÓGICO DOS MATERIAIS AÇO E CONCRETO, CONSULTE NORMAS TÉCNICAS;
- IMPORTANTE A CURA ÚMIDA DO CONCRETO POR 7 DIAS;
- DEVERÁ SER VERIFICADO ANTES DA CONCRETAGEM A MONTAGEM, ENCONTROS E O TRAVAMENTO DAS PEÇAS DAS FORMAS;
- NENHUM FURO OU ABERTURA PODERÃO SER FEITOS SEM A PRÉVIA VERIFICAÇÃO PELO RESPONSÁVEL TÉCNICO DO PROJETO;
- A TOPOGRAFIA DO TERRENO NATURAL E AS COTAS DE PROJETO DEVERÃO SER CONFIRMADAS PARA LOCAÇÃO DA ESTRUTURA PROPOSTA;
- FAZ-SE NECESSÁRIO A REALIZAÇÃO DE MAIS FUROS DE SONDAGEM EM CONFORMIDADE COM A NORMA ABNT 6484:2001, TENDO EM VISTA AS DIMENSÕES DE IMPLANTAÇÃO;
- FUNDAÇÃO DIMENSIONADA A PARTIR DOS ENSAIOS DE SONDAGEM REALIZADOS PELA SVENGENHARIA, ORDEM 053.1261.0621, NA DATA DE 07/08/2021.

REVISÃO	DESCRIÇÃO	TIPO	ELABORADO	VERIFICADO	DATA
02	REVISÃO GERAL	EXE	EAMO	ENC	09/2022
03	REVISÃO GERAL	EXE	EAMO	ENC	09/2022
04	REVISÃO GERAL	EXE	IMS	ENC	25/11/2022

TIPOS DE EMISSÃO	ATP - ANTEPROJETO	APV - APROVADO	CNC - CANCELADO
	BSC - BÁSICO	PCT - P/ CONSTRUÇÃO	
	EXE - EXECUTIVO	ASB - "AS BUILT"	

ELABORAÇÃO:

 **CONSORCIO PITÁGORAS**
RUA DESEMBARGADOR JORGE FONTANA Nº80, SALA 1303 - BELVEDERE
BELO HORIZONTE - MG - CEP.: 30.320-570
TEL.: (31) 3347-4405 / (31) 3347-7079 / (31) 3371-1020
EMAIL: consorcio@grupopitagorasengenharia.com.br

REALIZAÇÃO:

 **PREFEITURA MUNICIPAL DE BOA ESPERANÇA**
PRACA PADRE JÚLIO MARIA, Nº40 - CENTRO
BOA ESPERANÇA - MG - CEP.: 37.170-000

ESCOLA VOVÓ VALDETE

RUA DAS MAGNÓLIAS, S/Nº, CIDADE BOA ESPERANÇA-MG

PROJETO ESTRUTURAL

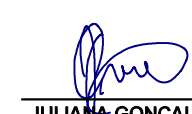
AUTORIA DO PROJETO:	CONTRATANTE DO PROJETO:
 JULIANA GONÇALVES OLIVEIRA CREA - 239787/D	RESPONSÁVEL DA CONTRATANTE

DATA: NOVEMBRO/2022	ESCALA: INDICADA	CÓDIGO: PRJ-EST
------------------------	---------------------	--------------------

TÍTULO DOS DESENHOS: EDIFICAÇÃO SUPERIOR 01:ARMAÇÃO DAS VIGAS DO PAVIMENTO BALDRAME (02/02)	PRANCHA: 10/14
--	-------------------

DIREITOS AUTORAIS RESERVADOS; PROIBIDO REPRODUÇÃO, DIVULGAÇÃO OU ALTERAÇÃO SEM ORDEM EXPRESSA DO AUTOR.

DIREITOS AUTORAIS RESERVADOS; PROIBIDO REPRODUÇÃO, DIVULGAÇÃO OU ALTERAÇÃO SEM ORDEM EXPRESSA DOS AUTORES.

FORMATO - A1
841x594mm